

COEUR DE L'ISLE (VEFA)

Appartement A21 - Lot 8

4153.1 Ech : 1/50 - Date : Novembre 2017 -

Cabinet RANQUE MASALA
Centre du Parc Beauregard
Avenue de Beauregard
13100 AIS EIR 99074 NICE
Tel : 04 42 21 61 10
Mail : contact@geometres.expert

Plan de vente
RESIDENCE COEUR DE L'ISLE
84800 L'Isle sur la Sorgue

APPARTEMENT A21
1ER ETAGE - TYPE 3

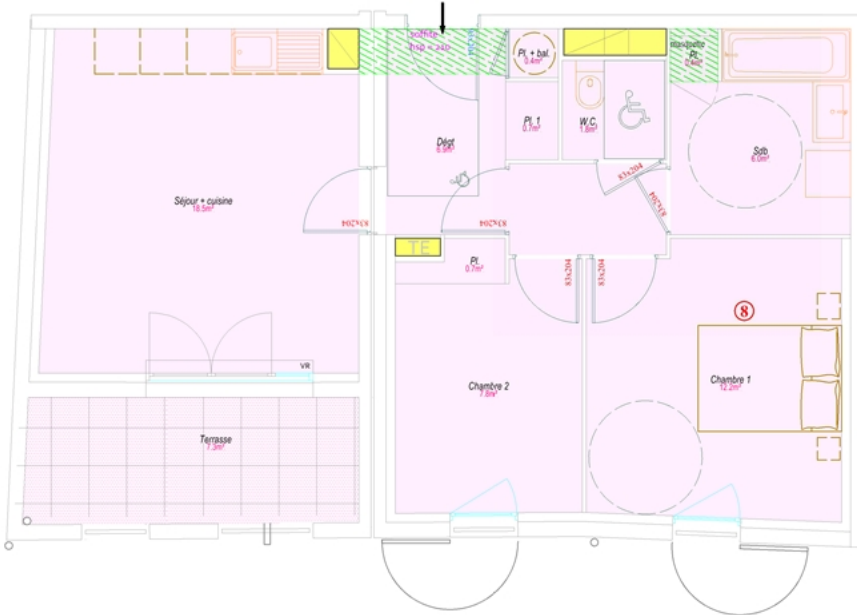
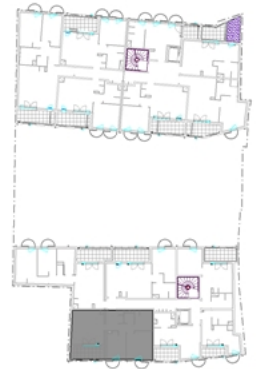

Surfaces T3-App A21	
Désignation	Surf. (Tot=55.4m²)
Séjour + cuisine	18.5 m²
Chambre	12.2 m²
Chambre	7.8 m²
Salle de bains	6.0 m²
W.C.	1.8 m²
Dépot	0.4 m²
Placard	0.4 m²
Placard	0.7 m²
Placard	0.7 m²
Placard + ballon	0.4 m²

Surface annexe	
Désignation	Surf. (Tot=7.3m²)
Terrasse	7.3 m²



Fond de plan dressé par TANGRAM ARCHITECTES, architecte et décorateur à Marseille, en avril 2015, réf.13.24 Plan RDC.dwg

Fichier : I:\AFFAIRE\4000_4999\4150_4199\ID_4153\ID_4153.1\plan\4153.1_L_Isle_sur_Sorgue.tpj