

COEUR DE L'ISLE (VEFA)
 Appartement B16 - Lot 19
 4153.1 Ech : 1/50 - Date : Novembre 2017 -
 Cabinet RANQUE MASALA
 Centre du Parc Beauregard
 Avenue de Beauregard
 13100 AIX EN PROVENCE
 Tel : 04 42 21 61 10
 Mail : contact@geometres-expert

Plan de vente
 RESIDENCE COEUR DE L'ISLE
 84800 L'Isle sur la Sorgue

APPARTEMENT B16
 RDC - TYPE 2

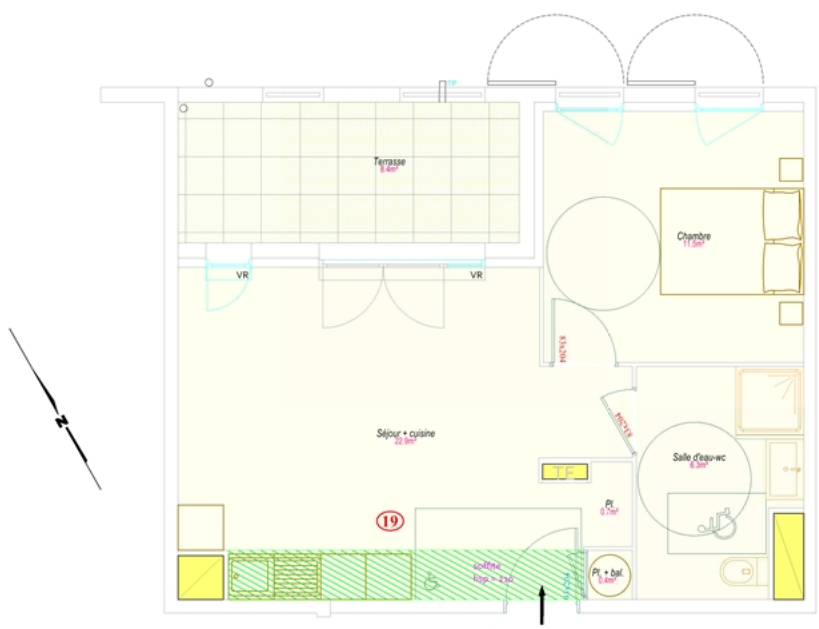
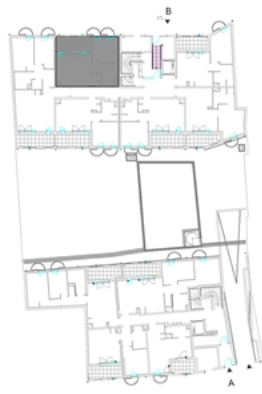

Surfaces T2-App B16	
Désignation	Surf. (Tot=41.8m²)
Séjour + cuisine	22.9 m²
Chambre	11.5 m²
Salle d'eau-wc	6.3 m²
Placard	0.7 m²
Placard + ballon	0.4 m²

Surface annexe	
Désignation	Surf. (Tot=8.4m²)
Terrasse	8.4 m²

Fond de plan dressé par TANGRAM ARCHITECTES, architecte et décorateur à Marseille, en avril 2015, réf.13.24 Plan RDC.dwg

Fichier : I:\AFFAIRE\4000_4999\4150_4199\ID_4153\ID_4153.1\plan\4153.1_L_Isle_sur_Sorgue.tpj